XIX FESTA DELS 3 TOMBS D'ESPLUGUES

8 de març 2015

FEDERACIÓ CATALANA DELS TRES TOMBS

Colla dels Tres Tombs d'Esplugues

AJUNTAMENT D'ESPLUGUES

ESPLUGUES t'estimo

Preciado
servicios inmobiliarios

Preciado servicios inmobiliarios (antes Arruga & Preciado) se ha renovado para ofrecer nuevos y exclusivos servicios para la administración de comunidades de propietarios.

Solicite presupuesto y pasaremos a visitarle, sin compromiso.

Más de 200 fincas administradas en Esplugues nos avalan

www.preciado-servicios.com

Profesionalidad y transparencia en la gestión de su comunidad

Departamento

Queremos que nuestros clientes obtengan la máxima rentabilidad de sus inmuebles.

ADMINISTRADOR DE FINQUES COL·LEGIAT núm. 5196

Bruc, 18 Local 08950 ESPLUGUES Tel. info@preciado-servicios.com

PASTISSERIA Santiago

VINE I GAUDEIX DEL TORTELL DELS TRES TOMBS!

(7 i 8 de març)

C/ Dr. Manuel Riera, 42 ▪ ESPLUGUES

☎ 93 371 10 92

¡Curso intensivo sólo 7 días!

Próximo intensivo 9 de marzo

¡INFÓRMATE DE NUESTRAS OFERTAS!

C/ MOSSÈN JACINT VERDAGUER, 7

T. 934 735 163

info.esplugues@goco.es

goco.es

GOCO autoescola

Pollastres LAURA

Nou servei, per la teva comoditat !!!

Ara compra sense cues

Reserva les teves comandes per Whatsapp

671 848 503

DARIA florsi jardins

ART FLORAL
DECORACIÓ
ASSESSORAMENT
PAISSATGISME
SERVEI A DOMICILI

Jacint Verdaguer, 25
08950 Esplugues de Llobregat
633 316 781
hola@florsijardinsdaria.com
www.florsijardinsdaria.com

Toldos Esplugues
www.t-esplugues.com

Tel. 93 372 42 18
expertos en
PROTECCIÓN SOLAR

www.t-esplugues.com

EXPOSICIÓN Y VENTA:
C/ Josep Miquel Quintana nº 75
Esplugues de Llobregat - Bcn

sunbreta solocarpas sombrolia

Albert Ejarque i Mestres

President de la Colla dels Tres Tombs

Hola. Com cada any s'atansa març, el mes en què durant els darrers 18 anys hem celebrat la festa dels Tres Tombs.

Enguany em complau convidar-vos a participar i a gaudir, els propers dies 7 i 8 de març, d'una magnífica festa.

Esperem omplir els carrers d'Esplugues de carros i cavalls perquè la gent gran desperti aquells records d'un passat, que els més menuts no han pogut viure, i això faci que els més joves tinguin un agradable sentiment d'una petita part de la nostra història.

Com ja sabreu, enguany hem elegit com a cos de bandera l'Esbart Vila d'Esplugues, ja que celebren el seu 30è aniversari, i alhora és una entitat, en part, molt vinculada i participativa en la nostra festa.

Farem tot el possible per fer la festa ben lluïda, i quedeu tots convidats a participar-hi i així col·laborar a fer la nostra festa mes gran.

VISCA ELS TRES TOMBS!

M2 interiorisme
Tot el que necessites *per estar bé* a casa teva

C. Laureà Miró, 242, local 2
Esplugues de Llobregat
Tel. i Fax 93 499 00 44
T. 696 029 193 - Montse Garcia
T. 619 455 415 - Montse Marqués
m2@m2interiorisme.com
www.m2interiorisme.com

PROJECTES D'INTERIORISME INTEGRAL
Ens ocupem de tot,
si vols renovar casa teva:

Feines de paleta
Instal·lacions
Pladur
Guix
Pintura
Fusteria
Mobiliari a mida
Fusteria alumini
Parquet
Tèxtils...

PROPOSTES GENIALS

CELLER TORRAS
Germans Vidal Tarruella S.C.P.

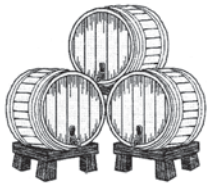

Vins, Caves i Licors
Nacionals i d'importació
Servei a domicili

Àngel Guimerà, 20-26 *Tel. 93 371 07 46*
08950 ESPLUGUES *650 977 604*
http://www.cellertorras.com

Ferreteria Póo

EINES
ELECTRICITAT
FONTANERIA
PINTURES
PARAMENT DE LA LLAR

Mestre Joan Corrales, 42 · 08950 ESPLUGUES DE LL. · Tel. 93 371 28 86

Forn del barri
- Pastisseria -
Jamones, Quesos y Embutidos

Mestre Joan Corrales, 64
Tel. 93 371 57 99
08950 ESPLUGUES DE LLOBREGAT

cd Centre del descans

Matalasseria
Assessors del descans

C/ Doctor Manuel Riera, 8
08950 Esplugues de Llobregat
Barcelona, Catalunya

T 933 728 053
F 933 728 053
M 659 660 030
info@centredeldescans.cat
www.centredeldescans.cat

Al costat del Pont d'Esplugues
LOTERÍA PILAR
LA Nº2

Pilar Hecho Barrabés
Tel. 93 372 09 53
loteriapilar2@yahoo.es
Mestre Joaquim Rosal, 6

OPTICA
JOYERIA
SILVIA
BARRABES
TEL. 93 473 04 36
DR. MANUEL RIERA, 25
08950 ESPLUGUES
Bona Festa dels Tres Tombs!

monxtu

C. Mestre Joaquim Rosal, 20
ESPLUGUES
monxtuBijuteriaArtesana
www.monxtu.cat

Moda, Bijuteria Artesana i Complements d'estil vintage, amb un toc molt romàntic!

Estarem 7 i 8 de març
Fira 3 Tombs,
al parc Pou d'en Fèlix

albert alemany
HOME
La MILLOR MODA al MILLOR PREU!
C/ Josep Miquel Quintana, 50 • ESPLUGUES

Pilar Díaz Romero
Alcaldessa d'Esplugues

Visca la Festa dels Tres Tombs!

Quan arriba març, l'hivern s'esfuma i la primavera ja toca a les portes. És llavors quan a Esplugues, per un dia, retrocedim en el temps dècades enrere i els carrers principals de la ciutat s'omplen de cavalls, carruatges i traginers. És la Festa dels Tres Tombs.

Una festa que ens recorda un passat no tan llunyà on la vida, la feina, la cultura i la festa giraven a l'entorn de la terra. Un passat relativament recent on la comunió entre l'ésser humà, el món animal i el camp no només era necessària, sinó que es feia palès en el dia a dia. I ens ve molt bé recordar-ho, any rere any, amb la Festa dels Tres Tombs, perquè els nens i nenes d'avui, els mateixos que creixen envoltats d'ordinadors i d'smartphones, s'adonin que per molt que avancem tecnològicament, no podem oblidar el nostre passat ni la nostra dependència de la natura.

Per tant, la Festa dels Tres Tombs és tradició i cultura i, per a aquesta mateixa raó, és també educació. I a Esplugues, a més, esdevé una gran festa popular gràcies a la magnífica organització que du a terme la Colla dels Tres Tombs. Una festivitat de la qual l'entitat organitzadora fa partícip a altres associacions i institucions de la ciutat, fent-los l'honor de portar el cos de bandera, com passarà enguany amb l'Esbart Vila d'Esplugues, que celebra el seu 30è aniversari.

Tot apunta que aquest any tornarem a viure una jornada inoblidable.

Visca la Festa dels Tres Tombs!

Visca els Tres Tombs d'Esplugues!

L'ENTREVISTA AL BANDERER

Antoni Haro Boada

President de l'Esbart Vila d'Esplugues

Què representa l'Esbart Vila d'Esplugues?
Al llarg d'aquests 30 anys, la raó de ser de l'Esbart ha estat la recuperació, conservació i difusió de les nostres danses i tradicions. També dins de l'àmbit de la tradició i la cultura popular, hem treballat i treballem per la cohesió i integració, acollint gent de diversa condició i origen, per apropar-los a la nostra cultura i tradicions.

Et va sorprendre que se't proposés ser el banderer?
El nomenament de l'Esbart per formar el cos de bandera d'enguany va ser tota una sorpresa i una gran alegria a la vegada, el millor regal que podíem tenir per encetar els actes del nostre 30è aniversari.
Quan una entitat del prestigi de la Colla dels Tres Tombs et reconeix públicament una trajectòria i una feina, sempre et sorprèn de manera molt grata.

Antoni, què et representa el fet de ser el banderer de la festa d'enguany?
Com a president de l'entitat, és un honor ser el banderer d'enguany i ho assumeixo amb normalitat i a la vegada amb molta responsabilitat i il·lusió

Què n'esperes, de la festa?
No tinc cap dubte que serà una gran jornada per a la Colla dels Tres Tombs i a la vegada per nosaltres. Com a entitats de tradició i cultura popular, la festa és un gran aparador per donar-les a conèixer a la població d'Esplugues.

Vols dir alguna cosa a la població i als socis de la Colla?
Felicitar la Colla dels Tres Tombs per aquesta magnífica festa que duen a terme any rere any, i a la vegada convidar la població d'Esplugues a participar i gaudir d'una de les festes més arrelades dins Catalunya.

Vol afegir alguna cosa més?
Vols afegir alguna cosa més?
En nom de la Junta i de tot l'Esbart que tinc l'honor de presidir, només vull reiterar el nostre agraïment per haver estat escollits per a la festa d'enguany, i felicitar la Colla dels Tres Tombs per la magnífica tasca que fan.

Visca els Tres Tombs i Visca l'Esbart !!!!

19a Festa dels Tres Tombs

Diumenge 8 de març de 2015

BANDERER: Antoni Haro Boada
CORDONISTES: Sergi Castro Font i Josep Laiseca Sivill
CAPITÀ DE BANDERA: Núria Ardite Tartera
EL CARRO DEL SANT EL PORTARÀ:
Rosa i Pilar Casellas Ruescas i Mònica Artola

*** Podeu veure el recull històric del cos de bandera a**
http://trestombs.entitats.esplugues.cat

ELTAST

espai gastronòmic

VINE A TASTAR LES NOSTRES ESPECIALITATS!

Felicitem la Colla dels Tres Tombs i l'Esbart Vila d'Esplugues!

Passatge Ametllers, 10 • ESPLUGUES • **93 167 21 67** •

TAST d'esplugues

XARCUTERIA
FORMATGERIA
DEGUSTACIÓ
ESMORZARS
i BERENARS

Segueix el Tast d'Esplugues al Facebook i et sorprendrem!

Segueix-nos a Facebook

Josep Miquel Quintana, 70 • Tel. 93 473 09 82 • ESPLUGUES

www.eltastdesplugues.com

CAN XIC D'EN VALLS

per Josep Florenza i Brillas

Ubicació. **Can Xic d'en Valls** era una masia de pagesos i ramaders de gran importància al nostre municipi. Fou ubicada al passatge Joan Brillas, 45-47, avui dia sota l'autopista. La casa era situada arran del Torrent de la Fontsanta, colgat avui en dia al nostre municipi.

La família. En Pere Riera Pagès, fill petit dels masovers de Can Valls, a la Plana actual, comprà el 1926 una finca a tocar del Torrent de la Fontsanta, de 2.680 m2, a Fèlix Brillas Jorba, per fer-hi la seva casa pairal. Aquesta casa era emmurallada i tingué una extensió de 800 m2. El 1934 compren més terres veïnes a Isidre Martí Gubern. A poc a poc, anaren comprant més terres, tant a Esplugues com fora del municipi. El 1967 els expropien la casa i les terres per fer l'autopista i abandonen l'activitat agrícola i ramadera, dedicant-se els fills a la fusteria i al comerç de proximitat. S'acaba així una fructífera activitat productiva agrícola i ramadera, estroncada sobtadament.

En Pere Riera Pagès (Esplugues de Llobregat 1893-1978) es va casar amb Margarida Rovira Alsina (Esplugues 1899-1981) tingueren sis fills, dels quals quatre arribaren a edat adulta: Isidre, Salvador, Rafael i Joan Riera Rovira. Els seus fills treballaren activament amb els seus pares.

Continua a la pàgina 15

Vista de la part del davant de la casa, la façana que donava al passatge Joan Brillas. Aquesta fotografia és feta a finals de la dècada dels 50, quan s'havia pujat un pis a la casa i s'havia construït la casa per als fills casats. Després del barri, el mur que tancava la finca i finalitzant venia el torrent. El carrer s'acabava aquí. El barri és l'entrada a la finca agrícola, per on entraven els carros, el bestiar, les mercaderies i per on s'accedia a la gran masia que era.

El primer pis eren les antigues golfes, que es feien servir de magatzem per a la fruita i verdura. Més endavant es construeix una planta més, i es trasllada el magatzem a un altre lloc de la finca.

BAR RESTAURANTE ANDURIÑA

ESPECIALIDAD EN TAPAS GALLEGAS

SERVICIO DE CARTA
MENÚ DE LUNES A VIERNES 9€
TORRADAS, BRAVAS, BOMBAS, ANCHOAS
TAMBIÉN PARA LLEVAR

PL. STA. MAGDALENA, 14 • ESPLUGUES • Tel. 93 371 11 22

TENINT CURA DE LA SEVA ROBA

ESPECIALISTES EN NETEJA
Pell - Catifes - Mantes - Cortines
RECOLLIDA A DOMICILI DE CATIFES, MANTES I CORTINATGES

cuibany

Elements decoratius
CUINA I BANY

• EXPOSICIÓ RENOVADA •
Reforma completa
Pressupost sense compromís

C/ Llunell, 1-3 (cantonada Vallerona)
Tel. 93 371 82 42
ESPLUGUES DE LLOBREGAT

THE MEETING POINT SCHOOL OF ENGLISH

CENTRE ACREDITAT PER L'ESCOLA D'IDIOMES MODERNS Universitat de Barcelona CURS 2014-2015

Centre acreditat per l'Escola d'Idiomes Moderns (Universitat de Barcelona)

Per la nostra filosofia d'obertura a la societat i el nostre compromís amb la qualitat i el rigor en l'ensenyament de l'anglès.

Control de qualitat UB

- Classes per a infants des de 4 anys
- Classes per a adolescents i adults
- Preparació exàmens de Cambridge (F.C.E, C.A.E, C.P.E.)
- Classes privades al centre i in-company lessons
- Professors nadius altament qualificats
- Classes reduïdes i equipades amb la més alta tecnologia
- Tallers de conversa gratuïts per als nostres alumnes

THE BEST ENGLISH IN TOWN
Carrer Mossèn Jacint Verdaguer, 4 (carrer de L'Avenç)
☎ 93 470 01 16 • info@meetingpointschool.es
www.meetingpointschool.es

Cambridge English Language Assessment
Exam Preparation Centre

Aubert, s.a. SUMINISTRES INDUSTRIALS

MAQUINÀRIA - UTILLATGES - PROTECCIÓ
METROLOGIA - FERRAMENTES

Av. Isidre Martí, 46 - Tel. 93 371 73 49
08950 ESPLUGUES DE LL.
Av. Barcelona, 63 - Tel. 93 477 03 30
0870 SANT JOAN DESPÍ
Carders, 4 - Tels. 93 319 66 03/05 - 93 319 60 66
08003 BARCELONA
Passeig Comtes de Vilardaga, 8 bis - Tel. 93 666 64 58
08980 SANT FELIU DE LL.
S. Ferran, 86 - Tel. 93 474 35 35 - 93 474 45 11
08940 CORNELLÀ DE LL.

Centre Veterinari
ESPLUGUES
MONTSE SEGURA

CLÍNICA VETERINÀRIA
PERRUQUERIA CANINA i FELINA
HOMEOPATIA

Bruc, 7 • Tel. 93 473 73 22
08950 ESPLUGUES

BASES CONVOCATÒRIA DEL 17è CONCURS FOTOGRÀFIC

17è CONCURS FOTOGRÀFIC MEMORIAL CARLES GARCIA i ROYO

1.- TEMA: TRES TOMBS 2015 a Esplugues de Llobregat. L'objectiu és captar amb la càmera la visió personal que cada concursant tingui de la cavalcada.

2.- PREMIS:

1r : 200 euros i ampolla de cava
2n : 100 euros i ampolla de cava
3r : 70 euros i ampolla de cava

3.- OBRES: cada participant podrà presentar un màxim de tres fotografies en color, blanc i negre o qualsevol altra tècnica i hauran de ser inèdites. La imatge fotogràfica serà com a mínim de 20 x 30 cm. Cada participant només podrà optar a un premi.

4.- PRESENTACIÓ: les obres aniran obligatòriament muntades en cartró, cartolina o paspartú de 30 x 40 cm. En cas de dubte també s'indicarà la verticalitat o l'horitzontalitat de la imatge.

5.- IDENTIFICACIÓ: al dors de cada obra s'escriurà el LEMA amb el qual concursa el participant i que serà comú per a totes les fotografies del mateix autor. En un sobre tancat, a part, ha de constar a fora el mateix LEMA i a dintre el nom, l'adreça i el telèfon del participant.

6.- TERMINI D'ADMISSIÓ: les obres s'hauran de lliurar a BOVÉS BRICOLATGE, carrer Mestre Joan Corrales 24, de 10 a 14 i de 17 a 20 hores, fins al 7 d'abril, registrant-se el portador en l'acte del lliurament.

7.- JURAT: el Jurat serà compost per 2 fotògrafs, 2 representants de l'Ajuntament, 2 membres de la Colla dels Tres Tombs i un secretari, que n'aixecarà acta. Si cal, el Jurat podrà fer una selecció prèvia de les obres rebudes.

8- LLIURAMENT DE PREMIS I EXPOSICIÓ: el veredicte del jurat i el lliurament de premis es portarà a terme al moment d'inaugurar l'exposició: el 9 d'abril a les 8 del vespre, a la sala d'exposicions del Casal de Cultura Robert Brillas, ubicada al carrer Àngel Guimerà, 38. Les obres restaran exposades fins al 17 d'abril.

9.- DEVOLUCIÓ DE LES OBRES: les possibles obres no seleccionades i també les no premiades que figurin en l'exposició, podran ésser recollides durant la setmana següent de la seva cloenda a BOVÉS BRICOLATGE. No obstant això, les fotografies no premiades podran ser seleccionades per publicar-les en qualsevol mitjà, la qual cosa serà comunicada als autors per comptar amb la seva conformitat.

10.- CONSIDERACIONS GENERALS: Les obres premiades restaran en propietat de la Colla dels Tres Tombs d'Esplugues de Llobregat i podran ser publicades en qualsevol mitjà de premsa, publicitat i promoció de la festa.

11.- La Colla organitzadora tindrà cura de la conservació de les fotografies rebudes. No obstant això, no es fa responsable dels danys fortuïts que puguin produir-se.

12.- La Colla organitzadora resoldrà, al seu criteri, qualsevol imprevist o reclamació que pugui presentar-se, excepte si són referits al veredicte del Jurat, que serà inapel·lable.

L'ORGANITZA: Colla dels Tres Tombs d'Esplugues

HI COL·LABORA: AJUNTAMENT D'ESPLUGUES

EL PATROCINA: TALLERS ELECTROAUTO

FOTOGRAFIES PREMIADES DEL CONCURS 2014

1r PREMI: *XILA*

Juan Calderón Orozco

2n PREMI: *ESPEJISMOS*

Jesús Fernández Pérez

3r PREMI: *QUIMERC*

Joaquim Alcón Pi

HOTEL Esplugues ** BARCELONA

L'Hotel del nostre poble!

C. Ignasi Iglesias, 83
08950 - Esplugues de Llobregat
(Al costat de la Policia Local)

www.hotelesplugues.com

Tels: +34 934 733 035
Fax: +34 934 732 353
reservas@hotelesplugues.com

Dissabte, 7 de març

▶De 9 a 20 h
PLAÇA VERMELLA DEL PARC POU D'EN FÈLIX

V FIRA D'ALIMENTACIÓ ARTESANAL

▶18 h

PASSEJADA A CAVALL PER LA VILA I RECOLLIDA DE LA BANDERA I DEL COS DE BANDERA

· **Recorregut:** *sortida del parc de la Solidaritat, c/ Jocs Florals, c/ Molí, c/ Pau i Ribes, c/ Sant Josep (xamfrà amb Lleialtat), recollida banderer, c/ Lleialtat, plaça Sant Lluís Gonzaga, c/ Josep Anselm Clavé, c/ Laureà Miró, av. Cornellà, c/ Mossèn Cinto Verdaguer, c/ Àngel Guimerà i arribada al Casal de Cultura Robert Brillas.*

▶18.30 h • CASAL DE CULTURA ROBERT BRILLAS

CERIMÒNIA D'ENTREGA DE LA BANDERA I PREGÓ DE LA FESTA

· Pregó de la XIX Festa dels Tres Tombs a càrrec de **Sergi Castro i Font**.

· Cerimònia d'entrega de la bandera, per part del banderer de 2014, **Sr. Josep Casellas i Vilà**, soci d'honor, al banderer de 2015, **Antoni Haro i Boada**, president de l'Esbart Vila d'Esplugues.

· Parlaments

· Petit refrigeri

Diumenge, 8 de març

▶De 9 a 14 h
PLAÇA VERMELLA DEL PARC POU D'EN FÈLIX

V FIRA D'ALIMENTACIÓ ARTESANAL

▶De 8 a 11 h
CARRER ANDREU AMAT (LA MALLOLA)

CONCENTRACIÓ DE CARRUATGES I CAVALLS

· Recepció i esmorzar d'escalfament per als socis i sòcies, simpatitzants i participants.
Preu esmorzar: [5€]

▶11.45 h
PLAÇA DE LES MORERES

SORTIDA DELS TRES TOMBS PELS CARRERS D'ESPLUGUES

· Benedicció dels animals

▶15 h
CASAL DE CULTURA ROBERT BRILLAS

DINAR DE GERMANOR DE SOCIS, AMICS I VEÏNS Preu: [25€]

(Per fer les reserves, fins al dimarts 3 de març, us podeu adreçar al Mercat de la Plana, a les parades Tocineria-Xarcuteria Mila (93 473 13 52) o a Pesca salada Júlia (93 473 76 80) o per telèfon al 609 670 718 (Miquel)

· Ball de fi de festa amb el músic Jordi

Diumenge, 8 de març

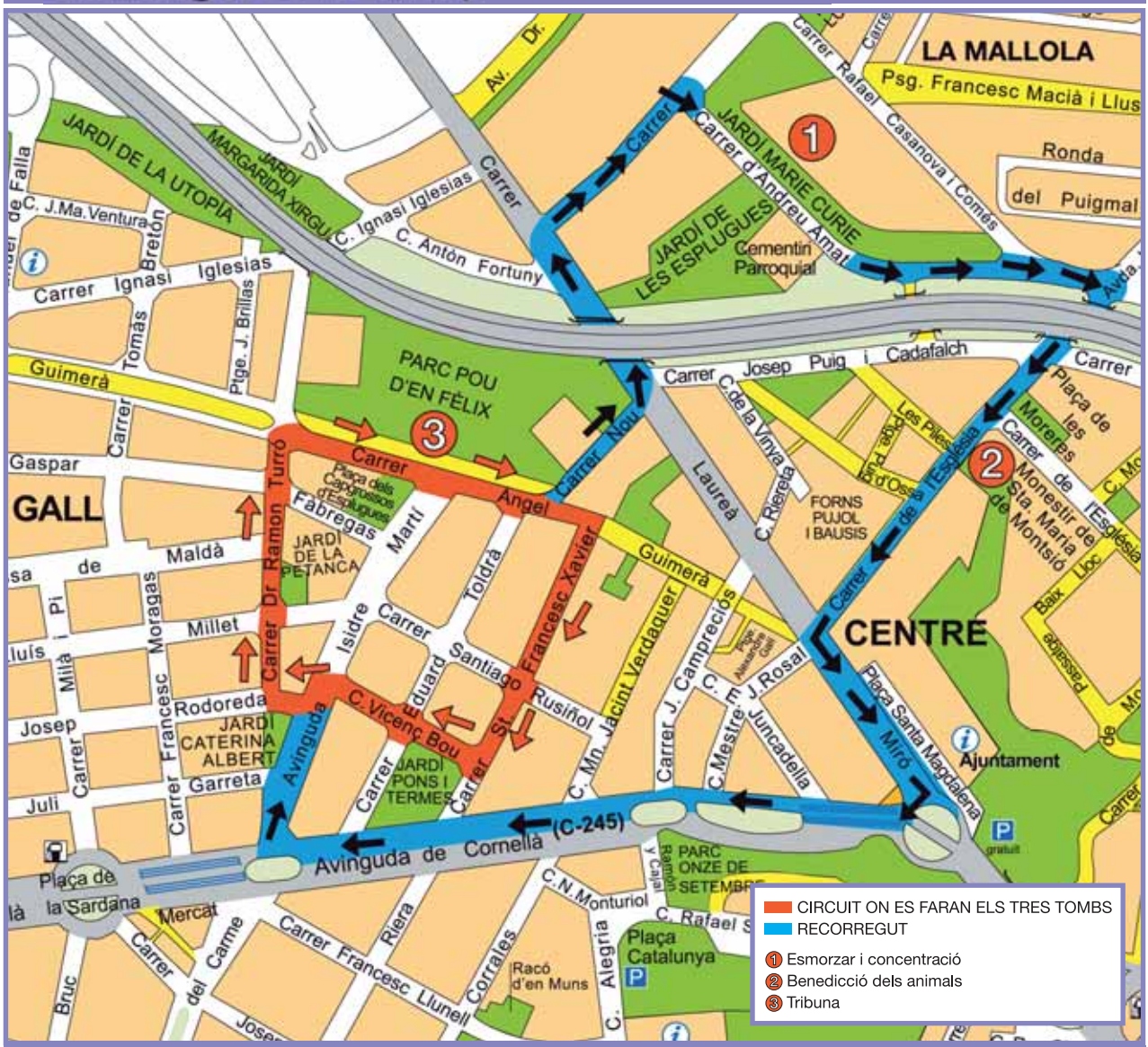

Carrers per on passaran els Tres Tombs

C. Andreu Amat, c. de l'Església, c. Laureà Miró, av. de Cornellà, av. Isidre Martí, c. Josep Rodoreda (enllaç amb els Tres Tombs), c. Doctor Turró, c. Àngel Guimerà, c. Sant Francesc Xavier, c. Vicenç Bou. Tornada pel c. Nou, c. Laureà Miró i c. Nord, fins a l'arribada al punt de concentració, al c. Andreu Amat.

VOLS PARLAR ANGLÈS?
The House School of English
El nostre tracte humà i personalitzat...
...marca la diferència
93 371 64 95
C. Dr. Manuel Riera, 54

Visita la ruta històrica 'DE LA MÀ D'ESPLUGUES' i et sorprendràs!

Un recorregut sorprenent per 16 racons emblemàtics del centre històric d'Esplugues. Descobreix-los a través dels panells senyalitzats i amb codis QR que faciliten més informació i audioguia.

AJUNTAMENT D'ESPLUGUES

Ve de la pàgina 8

Conreus. A Esplugues hi tenien diversos camps de conreu:

- ½ ha de vinya a la Torre dels Lleons.
- A la zona anomenada la Vinya Gran i la

El matrimoni Margarida Rovira Alsina i Pere Riera Pagès quan ja tenien vuitanta anys, a la dècada dels 70 del segle XX.

Vinya llarga, al voltant de l'actual plaça de la Sardana, hi tenien conreus de verdures de secà en camps arrendats.

- A la zona de la Vinya Gran, a l'actual barri de la Montesa, hi tenien 1,5 ha de conreu de secà de verdures, propietat de Can Ramoneda.
- També tenien a l'hort de casa ¼ d'ha de conreu de verdures.

Fora d'Esplugues tenien:

- Quatre camps de cultiu de propietat i un d'arrendat a Sant Feliu de Llobregat, on tenien fruiters, presseguers, pomeres, pereres, etc.
- A Sant Joan Despí tenien ½ ha de vinya i 1'5 ha de presseguers de secà.

Fins a la Guerra Civil es dedicaren a cultivar principalment verdures, però un cop acabada, es dedicaren prioritàriament al cultiu de fruiters. Però no es pot dir que es dediquessin a un sol cultiu. L'estructura de la casa indica una gran varietat de conreus al llarg de la seva curta i intensa història.

Eren uns grans productors d'hortalisses: tota mena de verdures, fruita i cereal, que portaven a vendre directament al Born de Barcelona. Ells venien als majoristes, però també al veïnat. Hi anaven tres cops per setmana: dilluns, dimecres i divendres. A les dues de la matinada, un mosso de la casa, baixava amb el carro a descarregar la mercaderia. A la matinada, el matrimoni Riera

A sota a l'esquerra, amb el tractor, Rafael Riera Rovira llaurant la terra a l'actual avinguda de la Generalitat, al límit entre Esplugues i St. Joan Despí.

Continua a la pàgina següent

Ve de la pàgina 15

baixava amb la tartana a negociar amb els comissionistes, que compraven i posaven preu als productes que ells venien. Els dissabtes al matí anaven a cobrar dels comissionistes la factura dels productes venuts.

Disposaven de quatre carros, amb la tartana inclosa. Més endavant adquiriren un camió per anar al Born de Barcelona.

Tenien cup de vi i un important celler amb set bótes de vi de vuit càrregues cadascuna (1.200 litres x 8). Disposaven de premsa de vi. El celler es trobava sota l'estable, mirant el Torrent de la Fontsanta. El vi que feien al celler el venien principalment al veïnat i el feien servir per al consum propi.

Hi tenien dues sitges de 10.000 kg d'ordi cadascuna. Eren recobertes amb ceràmica valenciana al seu interior, aconseguint una total impermeabilització. Disposaven de moli de gra.

Durant la Guerra Civil hi va haver ubicada la seu de la Col·lectivització Agrícola del poble. Tots els pagesos hi duien els seus productes i des d'allí es portaven a vendre, repartint-se els beneficis. Durant aquest període històric, el Sindicat Agrícola deixà de funcionar, i la Col·lectivització va ser l'agent actiu. Un cop acabada la Guerra Civil, els fou retornada la propietat i el Sindicat tornà a funcionar.

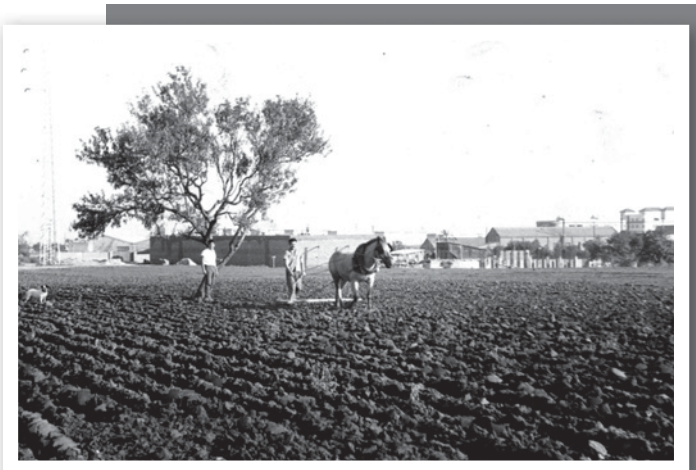

▸▸ Els germans Salvador i Joan Riera Rovira rasclant els terrossos amb l'ajut del cavall.

▸▸ En Salvador Riera Rovira amb el carro a St. Feliu de Llobregat on hi duia la primera màquina d'ensulfatar mecànica. En Salvador tenia setze anys.

Bestiar. Criaven gallines, conills, ànecs, vedells, però es dedicaven principalment a la cria i engreix de garrins, que un cop engreixats duien a vendre. Habitualment tenien entre 50-60 garrins i dos cavalls. Tenien una gran cort de porcs, subdividida en quatre compartiments, segons l'edat dels garrins. Quan s'acabava la cort hi havia dos galliners.

Continua a la pàgina 18

ESTANC BATLLORI Núm.1

Cava de puros

Articles de fumador

Laureà Miró, 213 • Tel. 93 371 25 42
ESPLUGUES DE LLOBREGAT

LA CUINA D'EN PAUL

Tenim Tortells dels Tres Tombs!

Pastisseria – Rostisseria
Menjars per emportar

C/. ANGEL GUIMERÀ, 81
TEL. 93 372 86 78
ESPLUGUES DE LLOBREGAT

Vine a tastar-nos!!!!

MERCERIA - PAPERERIA
L'ENXANETA

- Material escolar i d'oficina
- Bijuteria • Regals
- Tot tipus d'abaloris
- Disfresses i complements

TOT EL QUE BUSQUES I MÉS

Josep Miquel Quintana, 24
08950 Esplugues de Llobregat

619 529 212
papereria.enxaneta@gmail.com
www.lenxaneta.com

fondue
RESTAURANT

Carrer del Carme, 45
Tel. 93 473 50 46 • ESPLUGUES
(Domingos y festivos, abierto al mediodía)

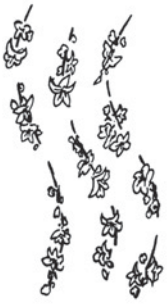

L'ESPIGOL®

SERVEI INTERFLORA
PAGAMENT TELEFÒNIC
VISA – AMEX
SERVEI A DOMICILI
FLOR TALLADA i PLANTA NATURAL
RAMS DE NÚVIA – BOUQUETS

DOCTOR MANUEL RIERA, 40 i 45
TEL./FAX 93 371 39 26 • www.lespigol.es
08950 ESPLUGUES DE LLOBREGAT

PELUQUERIA

LOS CHICOS

CABALLEROS

Rovellat, 20
08950 ESPLUGUES
(Barcelona)

flavià
calçats

Laureà Miró, 195
93 372 71 53
ESPLUGUES

Molí, 47
93 371 24 13
ESPLUGUES

PROFESSIONALITAT

SERIETAT

COMPROMÍS

Institut de Bellesa
c. Josep Campreciós, 36 • Tel. 933 713 285

PERSONALITZACIÓ

Ve de la pàgina 16

A l'estable hi tenien els dos cavalls, els quatre carros i vuit o nou vedells. Posteriorment es transformà en la fusteria per al fill petit, en Joan fora del municipi, que seguiren mantenint fins a finals de la dècada dels 70.

Els germans Salvador, Rafael i Joan Riera Rovira viuen a Esplugues. Són molt grans, però conserven la memòria d'una família de ferms treballadors pagesos.●

▸▸ Isidre Riera Rovira i el seu fill Pere.

▸▸ La família Riera-Rovira als anys 30

Tota aquesta infraestructura indica el gran potencial productiu de la casa, que fou estroncada per l'expropiació que es feu l'any 1968. La desaparició sobtada de la casa d'aquesta gran família fou una de tantes que patí l'agricultura d'Esplugues. La construcció d'aquesta via de comunicació ràpida significà el patiment de molta gent pel fet de que els prengueren casa seva i la seva forma de treballar. Aquest fou un cas molt clar. Després d'aquesta expropiació disposaven dels camps de

▸▸ Els germans Riera collint peres als camps que tenien a St. Feliu de Llobregat, pels volts del 1968. Ja els havien expropiat la casa i ells vivien a Can Clota, però seguien cuidant els camps que tenien a St. Feliu, recollint la fruita.

▸▸ Fotografies: fons fotogràfic de la Família Riera-Rovira.

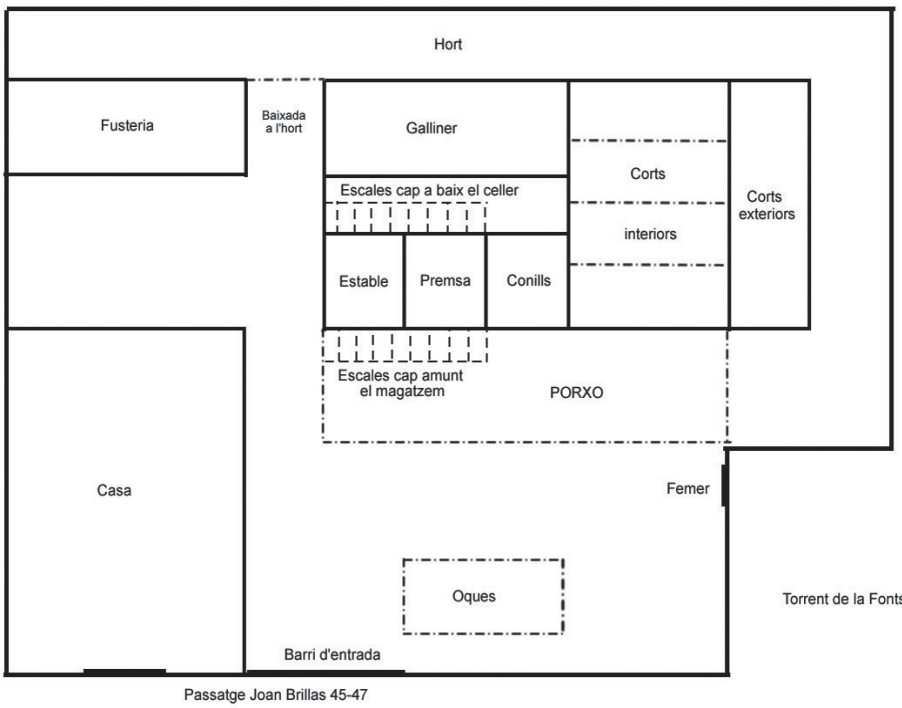

▸▸ Croquis corresponent a la planta de tota la finca, on es recull la casa i tots els espais agraris i ramaders. Vers els anys 60, l'estable es transforma en fusteria perquè hi treballi el fill petit, en Joan.

ANBO
PAPERERIA • MATERIAL D'OFICINA
Informàtica
Ofimàtica
Mobiliari
Consumibles
Copisteria
Regal
❖ SUBMINISTRAMENTS INTEGRALS A OFICINES ❖
Av. de Cornellà, 74 - Tel. 93 371 54 50
Fax 93 473 01 84 - Esplugues de Ll.
Rubió i Ors, 260 - Tel. 93 377 51 99
Fax 93 474 08 13 - Cornellà de Ll.
e-mail: comercial@anbo.es
serviempresa
GRUPO DE SUMINISTRADORES DE EMPRESA

"Cuina basada en plats mediterranis, catalans, andalusos i vascs amb tocs d'autor, respectant els sabors tradicionals i les matèries primeres".
restaurant mendia
Tancat dissabtes nit, diumenges i festius.
Nou Menú Suggeriments Joan Mendia, 22€ I.V.A incl.
C/ Emili Juncadella, 21 · Esplugues de Llobregat · 93.371.33.92

CONFITERIA
FIGULS
BOMBONS · XARCUTERIA · GELATS
Laureà Miró, 242
Tel. 93 371 00 85
ESPLUGUES

ubud artesania
Detalls per regalar o regalar-te!
Laureà Miró
Esglesia
Pl. Sta. Magdalena
Angel Guimerà
Joaquim Rosal
Emili Juncadella
JOAQUIM ROSAL, 22
TEL. 93 371 72 93
08950 ESPLUGUES

BANDERER I COS DE BANDERA 2014

En l'edició de l'any anterior es va fer un retrobament amb l'època dels anys quaranta i cinquanta; així doncs el **Sr. Josep Casellas i Vilà,** també amb motiu dels seus 90 anys, va participar a la nostra festa com a banderer.

El cos de bandera va ser completat per **Magda Gómez i Faura i Roser Camps i Sutorras** com a cordonistes, i amb **Joan Bovés i Bosch** com a capità de bandera.

En **Miquel Galtés i Castells** es va encarregar del carro de Sant Antoni, el nostre patró, engalanant-lo com cal.

XII CONCURS DE CARTELLS

El passat 17 de gener de 2015 la colla dels Tres Tombs va celebrar la festivitat de Sant Antoni Abat. Entre d'altres activitats, un cop acabat el sopar, com a novetat d'enguany, els assistents varen votar d'entre els cartells finalistes el guanyador del **12è Concurs de Cartells de la XIX Festa dels Tres Tombs d'Esplugues.**

L'alcaldessa, **Pilar Díaz**, va entregar el premi a la guanyadora **Anna Bovés Gil**, que s'hi va presentar amb el cartell que duia per lema ***Força***, que és la portada del programa de la festa 2015. La resta de finalistes són **Franco Barabucci** amb ***Amor per la Festa*** i **Vladislau Psyaruk** amb ***Trencadís***, que van rebre els premis de consolació, de mà del regidor de Cultura, **Eduard Sanz** i del president de la Colla, **Albert Ejarque.**

UN QUIOSC AL VOSTRE SERVEI

Petit Drugstore

Av. de Cornellà, 81
(prop del Mercat La Plana)
08950 ESPLUGUES

JULIA
PESCA SALADA
CONSERVES
OLIVES

☎ 93 473 76 80

Nou Mercat
La Plana
Pda. 10

ESPLUGUES
DE LLOBREGAT

BOVÉS Bricolatge

• MOBILIARI AUXILIAR I COMPLEMENTS DE FUSTA
• TALLS A MIDA AGLOMERATS I ALLISTONATS

Mestre Joan Corrales, 24
Tel. Fax 93 473 97 02
08950 Esplugues de Llobregat

ALIMENTACIÓ
Zapater
AUTOSERVEI

Dr. Manuel Riera, 18-20 • ☎ 93 473 70 93
08950 ESPLUGUES
• SERVEI A DOMICILI •

ASSESSORAMENT i GESTIÓ EMPRESARIAL
MERCANTIL · FISCAL · LABORAL

ATB

TOMÀS BLANCO MELERO
Titular Mercantil

Sant Francesc Xavier, 42
Telèfon i Fax 93 372 97 02 • ESPLUGUES

e-mail: tomasblanco@tomasblanco.com
www.esplugues.com\t.blanco

Cansaladeria - Xarcuteria

Mila

Assortiment d'embotits selectes

NOU MERCAT LA PLANA pda 15
☎ 93 473 13 52

PUBLIMPACTE
AL COMERÇ, S.L.
SERVEIS

la publicitat d'Esplugues
93 473 64 11

Colla dels Tres Tombs d'Esplugues

Si t'agrada el món dels cavalls, dels carruatges i vols participar amb la "Colla"

FES-TE'N SOCI!

adreçat a la Plaça Santa Magdalena, núm.9, els dimarts a les 9 del vespre

NOTÍCIES I ACTIVITATS DE LA COLLA 2014

Les activitats de la Colla dels Tres Tombs d'Esplugues es van iniciar amb la Cavalcada de Reis on portem el carro de carbó amb la "carbonera".

Es va canviar la càrrega de sacs per la de bidons d'oli.

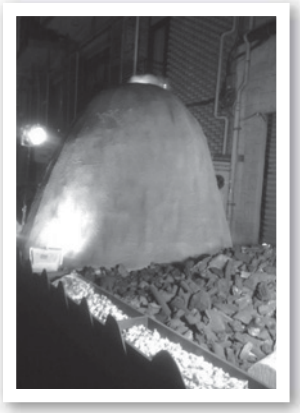

Abans de Sant Antoni vam iniciar les sortides dels Tres Tombs, el 12 de gener ens vam repartir per assistir al mateix temps a Sant Just Desvern amb el carro de bidons d'oli i un tir de 2 cavalls; i a Cerdanyola del Vallès, amb la càrrega de boga i un tir de 3 cavalls.

El dia 18 de gener vam celebrar la festivitat del nostre patró Sant Antoni Abat, amb una missa a la parròquia de Santa Magdalena, on es va beneir el nostre Sant i els borregos que es van repartir, juntament amb el vi, entre els assistents. Tot seguit, al Casal de Cultura Robert Brillas es va seguir amb el sopar, amb prop d'un centenar d'assistents, després del sopar es donà a conèixer el guanyador i finalistes de l'XI concurs de cartells de la XVIII Festa dels Tres Tombs d'Esplugues. Per finalitzar, i com no podia ser d'una altra manera, el ball de gala amb l'actuació del músic JORDI, on els assistents van gaudir de la música i la gresca, i en el descans es va sortejar el tortell 'Roda de carro', que la guanyadora va repartir el gran tortell entre els assistents.

El 2 de febrer vam fer la sortida de Tres Tombs a la festa de Cabrera de Mar amb la càrrega de boga i un tir de 3 cavalls. El 23 de febrer a Molins de Rei amb els carros de boga, garrins i bidons tirats per 3, 2 i 1 cavalls.

La nostra festa va ser els dies 8 i 9 de març. Vam celebrar XVIII Festa dels Tres Tombs d'Esplugues, amb els 5 carros de la colla. Vam estar acompanyats pels nostres convidats d'arreu de Catalunya.

El 16 de març vam anar a Castellbisbal amb el carro de boga i 3 cavalls.

Finalitzant les sortides de la colla, l'11 de maig es va participar a la XVII Trobada de la Federació Catalana a Barcelona, on vam assistir amb el carro de boga amb un tir de 3 cavalls i el carro d'en Estapé amb 2 cavalls. Aquesta sortida va impedir que participéssim en la Fira d'Entitats.

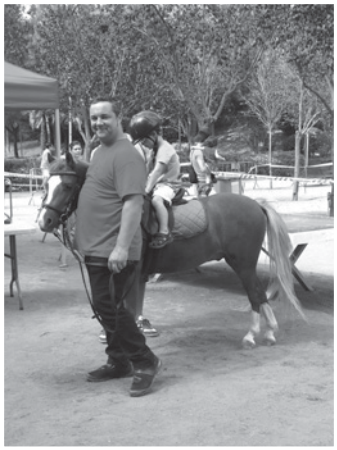

Per Festa Major, vam participar al seguici acompanyant el pregoner amb el carruatge fins a la plaça Santa Magdalena. El cap de setmana, com ja és habitual vam fer l'activitat "Vine a fer una volta en poni", al Parc Pou d'en Fèlix, i "Vine a fer un volta en tartana" fins a la fira d'atraccions i també vam portar el bar al parc dels Torrents.

Paral·lelament a les nostres activitats, vam participar, el 23 d'abril, a la Diada de Sant Jordi, a la plaça Santa Magdalena, muntant una parada de roses i llibres en un carro. El 28 de juny a la festa del 50è aniversari d'Esplugas City vam portar el bar que representava el "saloon" i un petit bar els 3 divendres de Nits de Jazz a Can Tinturé.

Es va celebrar l'XII concurs de cartells i el XVI concurs fotogràfic memorial CARLES GARCIA I ROYO, amb una participació important.

VISCA ELS TRES TOMBS!!!

Us convidem a seguir i participar dels actes de la Colla dels Tres Tombs d'Esplugues per la via de comunicació oberta tots els dies de l'any, mitjançant la nova web de la colla:

http://trestombs.entitats.esplugues.cat

ASSESSORIA i REALITZACIÓ D'IMATGE i PERRUQUERIA i ESTÈTICA

3 LÍNIES TOTALMENT DIFERENCIADES

FORMACIÓ PERRUQUERIA, ESTÈTICA I ASSESSORIA D'IMATGE

JOSEP PONS LÍNIA FORMACIÓ ofereix formació amb titulació oficial: Cicles de Grau Superior D'ASSESSORIA D'IMATGE PERSONAL I CORPORATIVA, Ara també en modalitat no presencial a través del Campus Virtual Josep Pons I el nou cicle d'ESTILISME I DIRECCIÓ DE PERRUQUERIA i Cicles de Grau Mitjà en PERRUQUERIA I COSMÈTICA CAPIL.LAR I ESTÈTICA PERSONAL DECORATIVA, homologats pel DEPARTAMENT D'ENSENYAMENT DE LA GENERALITAT.
A més d'un cicle complet de formació reconegut pel Regne Unit, vàlid per treballar a la CEE, que certifiquen la garantia d'aquesta filosofia centrada totalment en la realitat del sector.

BARCELONA
- C/ Loreto, 42
- Tel: 93.321.55.00

ESPLUGUES
- C/ Sant Francesc Xavier 47
- Tel: 93.372.99.05
- C/ Àngel Guimerà 13
- Tel: 93.371.20.45

GABINET D'ASSESSORIA I REALITZACIÓ D'IMATGE

JOSEP PONS IMATGE, creador del concepte Assessoria d'Imatge, aplica en aquest nou Gabinet, el primer d'Espanya d'aquestes característiques, l'Assessoria d'Imatge, fent un estudi personalitzat, considerant les característiques morfològiques, els gustos i necessitats de cada persona.

Josep Pons aporta una nova visió de la imatge personal, respecte a concepte global, atenent tots els factors de tipus estètic i personal.

L'únic centre dedicat exclusivament a l'Assessoria d'Imatge Personal, amb la més avançada tecnologia i tots els mitjans professionals i humans a la disposició dels nostres clients.

BARCELONA
- Loreto-Diagonal
- Tel: 93.321.01.10

SALONS PERRUQUERIA I ESTÈTICA

JOSEP PONS IMATGE, disposa d'un equip de més de 25 professionals, els quals, han finalitzat el cicle formatiu.

Professionals estilistes i assessors d'imatge li ofereixen la millor relació qualitat-preu.

JOSEP PONS es posa al servei del client i ofereix un horari continu de dilluns a divendres (de 9.00h. a 20.00 h.) i també dissabtes (de 9.00 h. a 19.00 h.), la qual cosa evita llargues esperes i problemes d' horaris.

Per a major comoditat, el saló **JOSEP PONS** disposa de Pàrquing propi, gratuït, en el mateix edifici.

ESPLUGUES
- C/ Laureà Miró 276
- Tel: 93.371.69.21

1a EMPRESA DEL SECTOR DE L'ASSESSORIA D'IMATGE AMB CERTIFICAT DE QUALITAT ISO 9001:2000, SEGONS NORMATIVA EUROPEA

http: www.joseppons.com • e-mail: info@joseppons.com

Escola Bressol
Pàtums i Memas
N'hi ha que tenen molta sort
et quedaràs sense paraules
un 25 % d'estalvi pels BESSONS
On els teus fills se sentiran com a casa
hola@patumsimemas.com
Generalitat de Catalunya
Departament d'Ensenyament
centre certificat 08069591

TINYOL
AL COSTAT DE LES TRADICIONS